

HAKEMUS

Suunnittelutarvekaisu MRL 137 §

Poikkeaminen MRL 171-174 §

Viranomaisen (hakemuksen vastaanottaja)  
Etelä-Satakunnan Ympäristötoimisto /  
Ympäristölautakunta

Viranomaisen merkintöjä

|                           |               |
|---------------------------|---------------|
| Saapumispäivä             | 16-02-2021    |
| Käsitteletummuus          | 319-405-1-381 |
| Lupaanumero/ilmotusnumero | 21-3001-SUU   |

|  |   |   |                |
|--|---|---|----------------|
| 1<br>Hakija<br>(rakennuspaikan<br>haltija)                             | Nimi<br>Kieku Oy / Säkylän Munakori Oy  | Puhelin virka-aikana<br>+358443217222                           |                |
|  | Osoite<br>Lamminkatu 46 32200 Loimaa  | Faksi / sähköposti<br>juha.lehto@kiekuoy.fi                     |                |
| 2<br>Rakennus-<br>paikka   | Kunta<br>Säkylä   | Tontin / rakennuspaikan osoite<br>Luvalahdenie 290 27800 Säkylä |                |
|  | Kylä / kunnanosa<br>Haavistonnummi 1:381 Niittymaa 1:707 Vähähaavisto 1:708   | Tilan FINBO / tontin nro /<br>rakennuspaikan nro                |                |
|  | Tontin / rakennuspaikan pinta-ala m <sup>2</sup><br>277 300   | <input checked="" type="checkbox"/> Koko tila                   | Määräala       |
| 3<br>Rakennus-<br>hanke tai<br>toimenpide                              | <input checked="" type="checkbox"/> Rakennuksen rakentaminen (uusi rakennus)<br><input type="checkbox"/> Rakennuksen korjaus- ja muutostyö, jolla on verratavissa rakennukseen rakentamiseen<br><input type="checkbox"/> Rakennuksen laajentaminen tai sen kerrosalaan vaikuttavan tilan lisääminen<br><input type="checkbox"/> Rakennuksen korjaus- ja muutostyö, joka vaikuttaa käyttäjien turvallisuuteen tai terveyksyyteen<br><input type="checkbox"/> Rakennuksen tai sen osan käyttötarkoituksen olennainen muutos<br><input type="checkbox"/> Muu, mikä |   |                |
|  | Uudet rakennukset tai lisärakennus esitellynä rakennuksittain   | Rakennuksen<br>kerrosala m <sup>2</sup>                         | Kerrosluku kpl |
|  | Munituskanalat 1-4 / 141600 KANAA   | 9100  | 1              |
|  | Yhdyskäytävä ja monitoimitila   | 839   | 1              |
|  | Pakkaamorakennusosa   | 1268  | 1              |
| Lantalat 1-2   | 1486  | 1   |                |
| Tähän mennessä käytetty rakennusoikeus m <sup>2</sup>                  | Olemassa olevien asuntojen<br>lukumäärä   | Rakennustoimennepiteen yhteydessä<br>puretaan m <sup>2</sup>    |                |
| 4<br>Selostus<br>poikkeuk-<br>sista                                    |   |   |                |
| 5<br>Hakemuksen<br>perustelut<br>ja arvio<br>hankkeen<br>vaikutuksista | Hakemuksen perustelut sekä arvio hankkeen keskeisistä vaikutuksista<br><b>Rakennushanke/ Tontilla aloitettava toiminta edellyttää rakentamista taajama-alueiden ulkopuolelle. Hanke ei tule mielestämme sanottavasti aiheuttamaan haittaa olemassaolevalle yhdyskuntarakenteelle ja ympäristölle. Hankkeelle haetaan ympäristölupa, missä määritellään rakentamista ja varsinaista toimintaa ohjaavat määräykset.</b>   |   |                |

Viranomaisen täyttää tämän kohdan

MRL 137 §:n nojalla erityiset edellytykset suunnittelutarvetta koskevien säännösten nojalla

MRL 171 §:n nojalla paikallisesta osarajasta säännöksistä

|                                      |   |
|--------------------------------------|---|
| <input type="checkbox"/> 33 § 2 mom. | 58 §                                    |
| <input type="checkbox"/> 33 § 3 mom. | 72 § 1 mom.                             |
| <input type="checkbox"/> 38 §        | 72 § 2 mom.                             |
| <input type="checkbox"/> 43 § 1 mom. | 81 §                                    |
| <input type="checkbox"/> 43 § 2 mom. | 177 §                                   |
| <input type="checkbox"/> 43 § 3 mom. | kunnan rakennusjärjestyksen _____ §:stä |
| <input type="checkbox"/> 53 §        |   |

|  |  |   |
|--|--|---|
| <p><b>6</b><br/>Lisäselvityksiä</p>                            | <p>Lisätietoja antaa tarvittaessa alla nimetty asiantuntija, jolla on oikeus täydentää ja korjata asiakirjoja. Milloin on kysymys erityissuunnitelmissa, on kullakin asianomaisella tähän rakennuslupamenettelyeseen liittyvien erityissuunnitelmien laatijalla oikeus esittää suunnitelmaansa viranomaiselle ja täydentää, muuttaa ja korjata niihin kuuluvia piirustuksia ja muita asiakirjoja.</p> <p>Asiantuntijan nimi ja ammatti<br/> <b>Hannu Pietilä, rak.arkkitehti</b></p> <p>Osoite<br/> <b>Kollantie 7 32700 Huittinen</b></p> | <p>Puhelin virka-aikana<br/> <b>+358500331469</b></p> <p>Faksi / sähköposti<br/> <b>hannu.pietila@piekat.com</b></p>  |
| <p><b>7</b><br/>Lisätietoja</p>                                | <p>(mm. tieyhteydet, vesihuolto)</p> <p>Rakennuspaikalle on olemassaoleva tieyhteys ( Luvalahdentie ).<br/> Rakennus liitetään kunnalliseen vesi- ja viemäriverkostoon.<br/> Munituskanaloiden pesuvedet kerätään umpisäiliöihin 4 kpl x 30 m3.<br/> Kananlanta kerätään katettuihin lantavarastoihin ja toimitetaan lantaloista toimitus-<br/> sopimusten mukaisesti Biolan Oy:lle ja yksityisille maataloille.</p>   |   |
| <p><b>8</b><br/>Liitteet</p>                                   | <p><input type="checkbox"/> Valokuvia</p> <p><input type="checkbox"/> Ympäristökartta</p> <p><input type="checkbox"/> Ote kaavasta, kaavaluonnoksesta tai ehdotuksesta</p> <p>Asemapiirrokseja kpl _____</p> <p>Piirustuksia kpl _____</p>   | <p><input type="checkbox"/> Selvitys maapureille ilmoittamisesta</p> <p><input type="checkbox"/> Selvitys omistus-/hallintaoikeudesta</p> <p><input type="checkbox"/> Virallinen karttaote / toimittokartta</p> |
| <p><b>9</b><br/>Viranomaismaksun suorittaja (ellei hakija)</p> | <p>Nimi<br/> <b>Hakija</b></p> <p>Osoite</p>   | <p>Puhelin virka-aikana</p> <p>Faksi / sähköposti</p>   |
| <p><b>10</b><br/>Päätöksen toimitus</p>                        | <p><input checked="" type="checkbox"/> Postitse <input type="checkbox"/> Noudetaan</p> <p>Henkilö, jolle ilmoitetaan (puhelinnumero, osoite)</p>   |   |
| <p><b>11</b><br/>Tietojen luovutus</p>                         | <p>Rakennusluparekisteristä saa luovuttaa henkilötietojani sisältävän kopion, tulosteen tai sen tiedot sähköisessä muodossa suoramarkkinointia sekä mielipide- tai markkinatutkimusta varten (julkisuuslaki 16 § 3 mom.).</p> <p><input checked="" type="checkbox"/> Rakennusluparekisteristä ei saa missään muodossa antaa henkilötietojani suoramarkkinointia eikä mielipide- tai markkinatutkimusta varten (henkilötietolaki 30 §)</p>  |   |
| <p><b>12</b><br/>Allekirjoitus</p>                             | <p>Paikka ja päivämäärä<br/> <b>Säkylässä 16.2.2021</b></p> <p>Hakijan tai asiantuntijan allekirjoitus<br/> <br/> <b>Hannu Pietilä</b></p>   |   |



Kiinteistötunnus: 319-405-1-707  
 Nimi: Niittymaa  
 Rekisteriyksikkölaji: Tila  
 Kunta: Säkylä (783)  
 Palstojen lukumäärä: 1

Tulostettu kiinteistötietojärjestelmästä 16.2.2021.

Kiinteistörekisterin tiedoissa voi olla puutteita ja epätarkkuuksia. Rekisteriyksikön tarkka alueellinen ulottuvuus selviää toimitusasiakirjoista ja maastosta. Rekisteritiedoista katso tarkemmin [www.maanmittauslaitos.fi/rekisteritiedot](http://www.maanmittauslaitos.fi/rekisteritiedot).

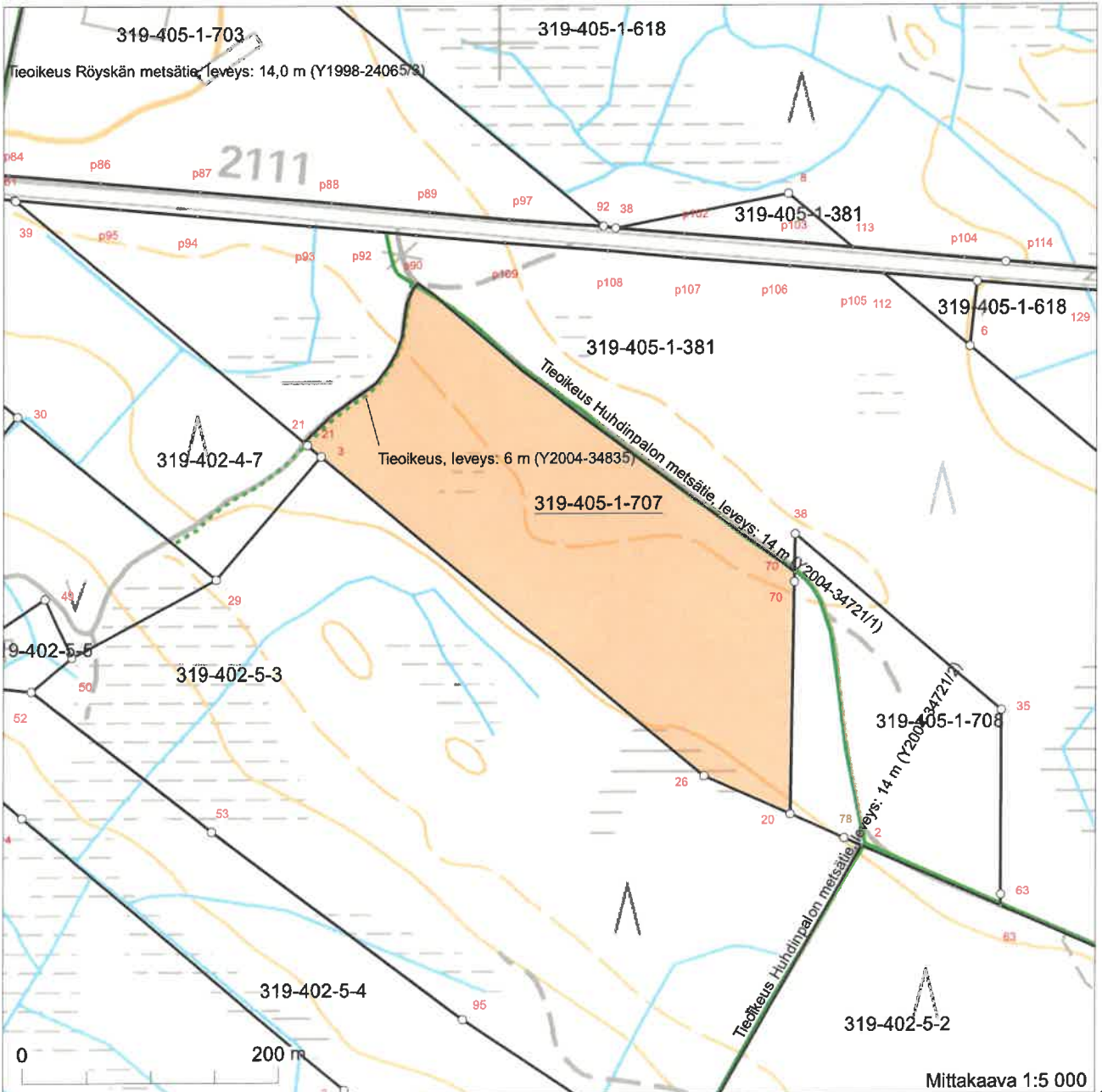

6784031

6783181





Kiinteistötunnus: 319-405-1-381  
 Nimi: HAAVISTONNUMMI  
 Rekisteriyksikkölaji: Tila  
 Kunta: Säkylä (783)  
 Palstojen lukumäärä: 2

Tulostettu kiinteistötietojärjestelmästä 16.2.2021.

Kiinteistörekisterin tiedoissa voi olla puutteita ja epätarkkuuksia. Rekisteriyksikön tarkka alueellinen ulottuvuus selviää toimitusasiakirjoista ja maastosta. Rekisteritiedoista katso tarkemmin [www.maanmittauslaitos.fi/rekisteritiedot](http://www.maanmittauslaitos.fi/rekisteritiedot).

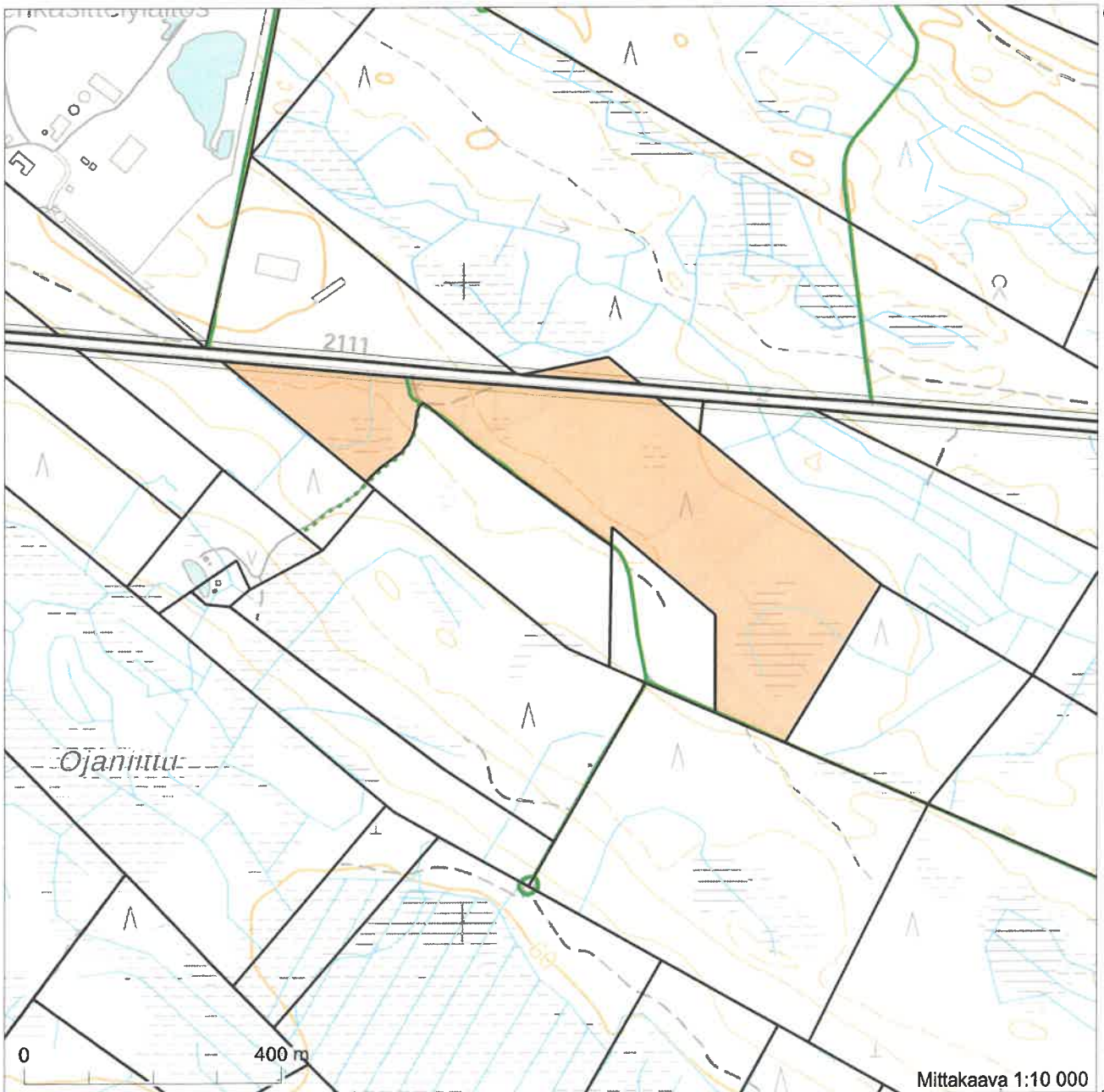

6784431

Mittakaava 1:10 000

6782731



Kiinteistötunnus: 319-405-1-708  
 Nimi: Vähähaavisto  
 Rekisteriyksikkölaji: Tila  
 Kunta: Säkylä (783)  
 Palstojen lukumäärä: 1

Tulostettu kiinteistötietojärjestelmästä 16.2.2021.

Kiinteistörekisterin tiedoissa voi olla puutteita ja epätarkkuuksia. Rekisteriyksikön tarkka alueellinen ulottuvuus selviää toimitusasiakirjoista ja maastosta. Rekisteritiedoista katso tarkemmin [www.maanmittauslaitos.fi/rekisteritiedot](http://www.maanmittauslaitos.fi/rekisteritiedot).

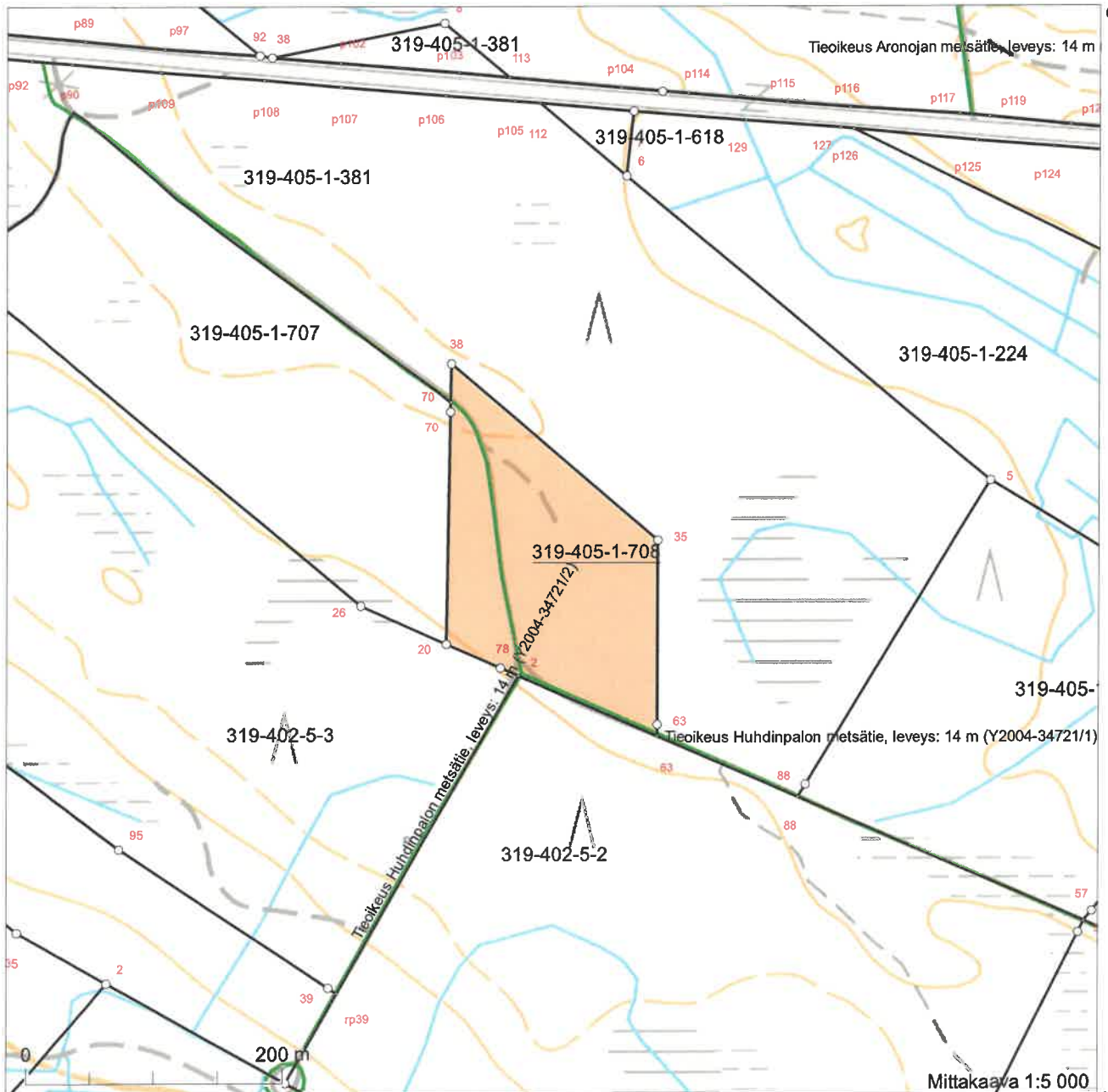

Koordinaatisto: ETRS-TM35FIN  
 Taustakartta on viitteellinen.